#МолодежьЗаявляет Кампания

08.03 – 30.03 2021

ООН ЖЕНЩИНЫ
ПОКОЛЕНИЕ РАВЕНСТВА

Займи позицию.

Требуй.

Будь частью изменений.

#МолодежьЗаявляет

#МолодежьЗаявляет - это молодежная кампания в социальных сетях, направленная на активизацию действий среди молодежи в регионе Европы и Центральной Азии и за его пределами, чтобы призвать к достижению гендерного равенства. Цель этой инициативы состоит в том, чтобы объединить и усилить голоса молодых людей во всем регионе и по всему миру, и выдвинуть их идеи с целью оказания влияния на лиц, принимающих решения. Кампания, инициированная и возглавляемая молодежными активистами в сотрудничестве со Структурой «ООН-женщины», соберет активистов, влиятельных лиц и лидеров общественного мнения по всему региону под совместным призывом к действию: **заявляйте, меняйте мир.**

Подробнее здесь

Команда

Дарио Королия
соруководитель кампании,
Северная Македония

Валентина Уртан
соруководитель кампании,
Украина

Асель Кубанычбекова
соруководитель кампании,
Кыргызстан

Бурджу Колели
дизайнер,
Турция

Теано Кардула
дизайнер,
Северная Македония

Бодан Костов
дизайнер,
Северная Македония

Мелисса Мантила
создатель контента,
Финляндия

Клэр Макинтош
создатель контента,
Канада

Моника Скадборг
мобилизатор,
Дания

Все началось со встречи молодежи

Некоторые из нас присоединились к молодежным консультациям, организованным Региональным офисом Структуры «ООН-женщины» в странах Европы и Центральной Азии. Консультации позволили нам обсудить наши приоритеты, проблемы и ожидания, как молодых активистов, стремящихся к достижению гендерного равенства. После консультаций у нас была возможность создать нашу собственную кампанию, чтобы продвигать голос молодежи во всем регионе.

Мы вели аккаунты Структуры «ООН-женщины» в Европе и Центральной Азии в социальных сетях две недели и провели кампанию #МолодежьЗаявляет. Мы собрали сотни требований по всему региону, работали рука об руку с лидерами мнений, гуру социальных сетей, молодыми феминистами, активистами, молодыми женщинами и мужчинами, девушками и юношами, и небинарными людьми. Затем мы представили результаты нашей кампании лицам, принимающим решения, на Форуме “Поколение равенства” в Мексике. Сделав небольшой перерыв, и прежде чем продолжить, мы хотим поделиться со всеми вами основными итогами кампании!

#МолодежьЗаявляет

#Молодежь Заявляет

и требует качественное образование, лидерство, искоренение гендерного насилия, безопасность, охрану сексуального и репродуктивного здоровья, достойную работу и заработную плату, защиту прав ЛГБТК +, охрану психического здоровья, равные права на отпуск по уходу за ребенком, мир, представленность молодежи в качестве лидеров.

Гендер

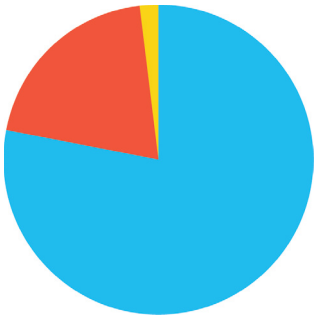

Гендерные данные молодых людей, которые присоединились к кампании и заявили о своих требованиях.

- Женщины **78,1%**
- Мужчины **20%**
- Небинарные люди **1,9%**

Возраст

Средний возраст участников

23

Демография

В кампании приняли участие молодые люди из более чем 18 стран Европы, Центральной Азии и других регионов.

- Украина - **25.3%**
- Кыргызстан - **20.9%**
- Турция - **9.9%**
- Северная Македония - **5.5%**
- Великобритания- **5.5%**
- Франция - **5.5%**
- Германия - **3.3%**
- Иордания - **3.3%**
- Испания - **3.3%**
- Сербия - **3.3%**
- Казахстан - **3.3%**
- Швейцария - **2.2%**
- Япония - **2.2%**
- Таджикистан - **2.2%**
- Узбекистан - **1.1%**
- Польша - **1.1%**
- Индия - **1.1%**
- Финляндия - **1.1%**

Категории

Согласно результатам кампании, большинство молодых людей уделяют приоритетное внимание действиям, направленным на искоренение гендерного насилия, за которым следует усиление лидерства молодежи и достойная работа.

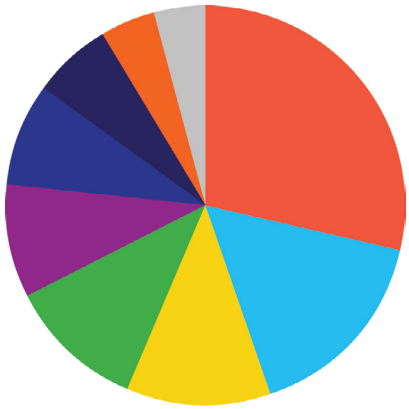

- Гендерное насилие - **28.6%**
- Другое - **16.2%**
- Лидерство - **11.7%**
- Работа и заработная плата - **11%**
- Сексуальное и репродуктивное здоровье и права - **9.1%**
- Безопасность - **8.4%;**
- Образование - **6.5%**
- Права ЛГБТК + - **4.5%**
- Психическое здоровье - **3.9%**

Я требую, чтобы меня слышали и относились ко мне как к личности, а не судили по тому как я выгляжу; Я требую право носить любую одежду, в которой можно чувствовать себя уверенной, счастливой и красивой, независимо от мнения окружающих

Я требую безопасности в общественных местах и транспорте для девочек; Я требую города, в которых мы все можем безопасно гулять с нашими детьми, с нашими семьями, чтобы у нас были города не для машин, а для людей

Я требую инклюзивного образования

Мы требуем, чтобы уровень низкой представленности на руководящих должностях был равен нулю

Мы требуем равных прав на отпуск по уходу за ребенком, прием на работу, продвижение по службе и оплату труда на основе заслуг

Я требую равной оплаты труда мужчин и женщин на одинаковых должностях

Я требую введения сексуального образования в школах. Я также считаю, что родителям не следует стесняться и, напротив, открыто говорить на такие темы со своими детьми

Я требую, чтобы психологическая терапия была включена в мою медицинскую страховку; Я требую искоренения стигмы в отношении всех гендерно-обусловленных проблем психического здоровья

Я требую, чтобы с нашими транс-сестрами обращались и уважали их так же, как и цисгендерных женщин

#Молодежь Заявляет

Охват в социальных сетях

Мы создали фильтр и стикеры в Инстаграм

Фильтр на английском языке в Инстаграм:

19 тыс. показов
490 снимков

Фильтр на русском языке в Инстаграм:

146 тыс. показов
1.5 тыс. снимков

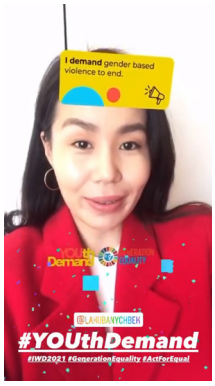

Общая статистика

23,955 Показы	**75,491** Показы	**54,130** Показы
1060 Вовлеченность	**29,912** Вовлеченность	**964** Вовлеченность

ИТОГО **153,576** Показы **31,936** Вовлеченность

Молодые феминисты во всем регионе активизировали действия через свои аккаунты в социальных сетях.

Посмотрите видео нашей кампании

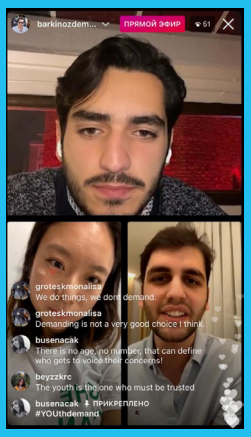

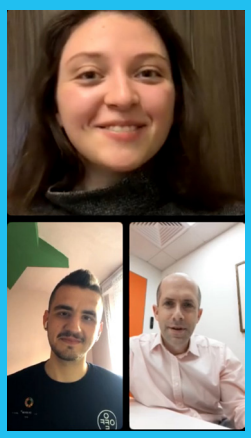

Мы обсудили с лидерами мнений из разных стран и поколений какие действия должна предпринять молодежь.

Гости	Подписчики
Баркин Оздемир, Турция	**80.3 тыс.**
NomadHer, Корея	**2,672**
Turkish Dictionary, Турция	**601 тыс.**
Артур Франц , Бразилия	**16.5 тыс.**
Британский Совет в Украине	**11.8 тыс.**
Зере Асылбек, Кыргызстан	**13.1 тыс.**
Лейла Махмудова, Казахстан	**2,137**
Nasiliutochka.net, Россия	**30.1 тыс.**
Ольга Руднева, Украина	**16.3 тыс.**
Всего просмотров	**24 898**

300% Рост подписчиков в Инстаграм аккаунте на английском языке

223% Рост подписчиков в Инстаграм аккаунте на русском языке

Хэштег #YOUthdemand получил

268.5тыс. Показов

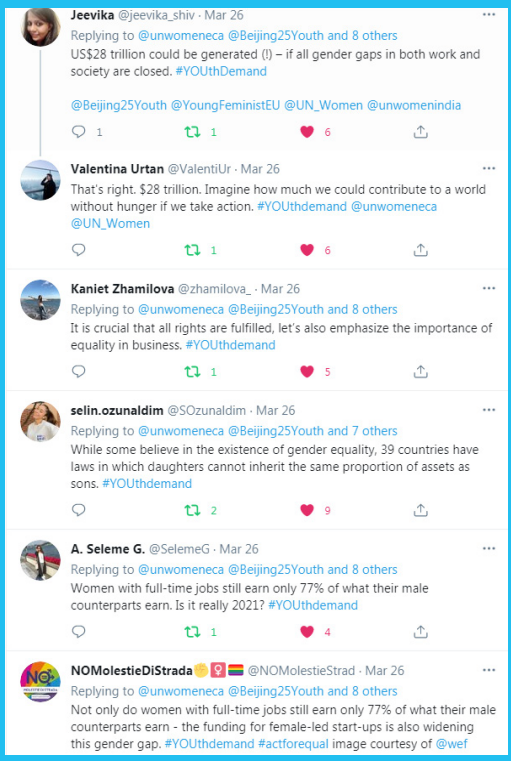

Около 200 профилей были задействованы в Twitter-цепочке в рамках кампании.

Форум “Поколение равенства” в Мексике

29.03.2021 – 31.03.2021

Форум “Поколение равенства” - это сфокусированное на гражданском обществе глобальное собрание в интересах гендерного равенства, проводимое Структурой «ООН-женщины» и организованное совместно с правительствами Мексики и Франции. Форум, который стартовал в Мексике с 29 по 31 марта и завершится в Париже с 30 июня по 2 июля 2021 года, запустил серию конкретных, амбициозных и преобразующих действий для достижения немедленного и необратимого прогресса на пути к гендерному равенству.

В рамках Форума “Поколение равенства” в Мексике, совместно с молодыми активистами, региональные офисы Структуры «ООН-женщины» в странах Европы и Центральной Азии, а также Северной и Южной Америки и Карибского бассейна провели диалог #МолодежьЗаявляет и требует достижения гендерного равенства, в ходе которого были представлены результаты кампании #МолодежьЗаявляет. Диалог был посвящен проблемам достижения гендерного равенства с точки зрения молодежи.

Этот межрегиональный и межпоколенческий диалог собрал вместе молодежных активистов и лиц, принимающих решения, из государственного, гражданского и частного секторов по всем регионам. Мероприятие началось со вступительной речи Алии Эль-Ясир, регионального директора Структуры «ООН-женщины» в странах Европы и Центральной Азии, и Марии Ноэль Ваеза, регионального директора Структуры «ООН-женщины» для Северной и Южной Америки и Карибского бассейна. Региональные директоры подчеркнули важность создания межрегионального, межпоколенческого и интерсекционального пространства для совместного создания и принятия смелых ответных мер на сегодняшние вызовы в деле достижения гендерного равенства.

Сильные голоса молодых активистов из стран Европы, Центральной Азии и Латинской Америки

В диалоге прозвучали сильные голоса национальных молодежных активистов, защитников прав женщин из двух регионов.

Мелисса Эррера
Колумбия

Ана Саенс
Гватемала

Дарио Королия
Северная Македония

Валентина Уртан
Украина

> **Молодежь полна энтузиазма, сплоченности и приверженности, и способна побуждать трансформационные изменения**

Требования

Требования Мелиссы и Аны от имени молодежных активистов из стран Америки и Карибского бассейн:

- **Необходимость ускорить искоренение гендерного насилия**
- **Усовершенствованная защита защитников прав человека женщин**
- **Гарантия охраны сексуального и репродуктивного здоровья и прав женщин и девочек**
- **Повышение эффективности участия молодых женщин в формальных и неформальных процессах принятия решений**

Требования Дарио и Валентины от имени кампании #МолодежьЗаявляет:

- **Признание и криминализация фемицида для искоренения всех форм гендерного насилия**
- **Предоставление бесплатных средств гигиены во время менструации по всему миру для достижения мира, в котором нет менструальной бедности**
- **Услуги по охране психического здоровья должны быть включены в национальные полисы медицинского страхования для достижения общества, в котором каждый человек преуспевает и успешно развивается**
- **Ускорение инвестиций и внедрение всестороннего сексуального образования в формальное обучение**
- **Улучшение городского планирования для обеспечения безопасности женщин**

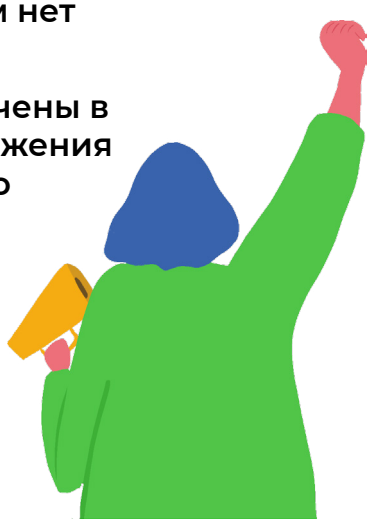

Активисты подчеркнули необходимость в срочном признании и укреплении лидерского потенциала молодых людей для создания и совместного проведения инициатив по обеспечению равенства. Это необходимо для того, чтобы молодежь могла участвовать в процессах принятия решений на равных условиях и иметь достаточные ресурсы для разработки проектов по действительно инклюзивным сценариям. Активисты выдвинули свои рекомендации лицам, принимающим решения, о предоставлении безопасных пространств для коммуникации и обмена опытом, чтобы способствовать единству поколений и инновациям в целях проведения Форума “Поколение равенства” в Париже и в последующем.

Молодежь должна вовлекаться в процессы принятия решений

Лица, принимающие решения, из обоих регионов участвовали в мероприятии в качестве главных слушателей. Их выступления подчеркнули важность гендерного равенства, как решающего элемента в построении мира, прогресса, развития и равного будущего для всех. Ключевые слушатели отреагировали на выступления активистов и выступили в соответствии с их требованиями.

Воодушевленность молодых активистов, их лидерство, разнообразие, креативность, их борьба с неравенством и страсть к построению новых и лучших парадигм изменят наш мир.

Майра Хименес

Министр по делам женщин Доминиканской Республики и президент Межамериканской комиссии по делам женщин Организации американских государств

- Хименес подчеркнула роль молодежи в преобразовании социально-экономической реальности региона и построении нового будущего.
- Хименес взяла на себя обязательство продолжать уделять внимание проблемам и предлагаемым решениям в деле искоренения насилия в отношении женщин, особенно в части принятия комплексных ответных мер, как с точки зрения прав человека, так и с с межпоколенческой и инклюзивной точки зрения.

Марселла Зуб

Член Консультативной группы гражданского общества Структуры “ООН-женщины” для стран Латинской Америки и Карибского бассейна

- В целях продвижения активной вовлеченности молодежи, Марселла Зуб подняла вопрос о необходимости дальнейшей широкой приверженности общественных движений и женских организаций к содействию в наращивании потенциала молодежи.
- Она подчеркнула важность усиления политического участия молодых людей в борьбе с гендерным насилием.

Эрна Кристин Блендаль

Министр по делам женщин Доминиканской Республики и президент Межамериканской комиссии по делам женщин Организации американских государств

- Блендаль подчеркнула значимость и важность необходимости слышать и вместе работать с молодежью.
- Она подчеркнула, что без активного и всестороннего участия молодежи равное будущее не будет достигнуто.
- От имени Правительства Исландии Блёндаль взяла на себя обязательство привлекать молодежь к процессам принятия решений и разработки политики.
- Блёндаль сообщила, что Исландия уже начала работу над решением вопросов, озвученных участниками дискуссии, и продолжает работать с молодежью по реагированию на изложенные требования.

Элин Нёрве

Основатель и исполнительный директор организации Future Leaders - Норвегия

- Нёрве взяла на себя обязательство бросить вызов ряду своих компаний в деле обеспечения равной оплаты труда своим сотрудникам и доступности услуг Future Leaders для молодежи.

Дальнейшие шаги

Пришло время взять под контроль выполнение обязательств по удовлетворению требований молодежи и принятию политических мер лицами, принимающими решения. Мы продолжаем идти рука об руку по этому пути и озвучивать наши требования на Форуме “Поколение равенства” в Париже.

По завершении кампании #МолодежьЗаявляет и Форума “Поколение равенства” в Мексике, Структура “ООН-женщины” в странах Европы и Центральной Азии запускает семинары #YOUthlead (#МолодежьЛидирует), чтобы предоставить всем нам свободное пространство для обучения, разработки и совместного создания стратегий, которые мы сможем реализовать до Форума “Поколение равенства” в Париже. Эти виртуальные пространства также будут открыты для активистов из Латинской Америки, Азиатского и Тихоокеанского регионов в целях создания межрегиональной дорожной карты, которая определит необходимые шаги для реализации после Форума “Поколение равенства” в Париже.