НА ПУТИ К ГЕНДЕРНОМУ РАВЕНСТВУ: ГЛОБАЛЬНЫЕ ПРОЦЕССЫ И РАМОЧНЫЕ ДОКУМЕНТЫ

ООН ЖЕНЩИНЫ
Структура Организации Объединенных Наций по вопросам гендерного равенства и расширения прав и возможностей женщин

Повестка дня в области развития на период после 2015 года

Конвенция о ливидации всех форм дискриминации в отношении женщин (КЛДЖ) 1979 года

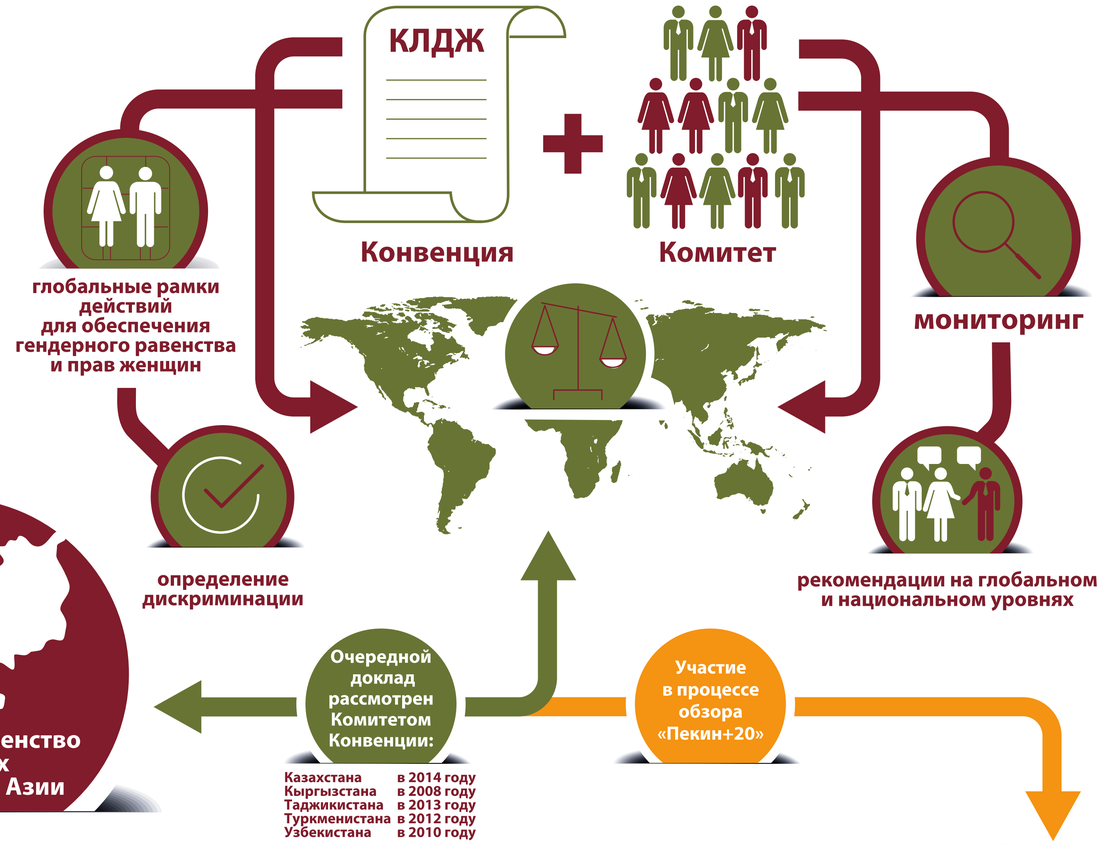

Комиссия по положению женщин (КПЖ) создана в 1946 году

Пекинская декларация и Платформа действий (ППД) 1995 года