THE COMPACT

WOMEN, PEACE & SECURITY AND HUMANITARIAN ACTION

УСИЛЕНИЕ ПОЛОЖЕНИЯ ЖЕНЩИН, МИРА И БЕЗОПАСНОСТИ (ЖМБ) В РЕГИОНЕ ЕЦА

The WPS-HA COMPACT Journey

CHANGING the WORLD for ALL

BEIJING +25

1995

ADOPTION OF UN SECURITY COUNCIL RESOLUTION 1325

2000

MOVING from WORDS to REAL, FUNDED, and GAME-CHANGING ACTIONS

GENERATION EQUALITY

FRANCE UNW MEXICO

CO-HOSTS in PARTNERSHIP with CIVIL SOCIETY and YOUTH

2020

COMPACT ANNOUNCED JULY 1, 2020

35 BOARD and CATALYTIC MEMBERS SELECTED

GOVERNMENTS · CIVIL SOCIETY · YOUTH · INTERNATIONAL ORGANIZATIONS · PRIVATE SECTOR

WPS-HA COMPACT CO-CREATION PROCESS

FINANCING

PARTICIPATION in PEACE PROCESSES

ECONOMIC SECURITY

PROTECTION

LEADERSHIP and AGENCY

IMPLEMENTING our Existing Commitments on WPS and HA!

MEXICO NOW Kickoff

COMPACT LAUNCH

PARIS, FRANCE

BECOME a COMPACT SIGNATORY today!

ACTIONS

#Act for Equal

2021

BOARD and JOINT SESSION MEETINGS

TASK FORCE MEETINGS

WORKING GROUP SESSIONS

Continue ...

Что такое «Соглашение по вопросам ЖМБ-ГД»?

- **Запущено 2 июля 2021 г.** во время Форума «Поколение Равенства», чтобы стимулировать **глобальное движение за действия** в сфере существующих обязательств по вопросам Женщин, Мира и Безопасности и гендерно ответственной Гуманитарной Деятельности.
- Будучи **инклюзивным** и **межпоколенческим** движением, Соглашение ЖМБ-ГД включает в себя государства-члены, подразделения ООН, региональные организации, гражданское общество (женские и молодежные организации и сети), частный сектор, научные и исследовательские институты.
- Три цели:

  Формирование **процесса добровольного мониторинга и подотчетности** для реализации существующих обязательств по повестке ЖМБ-ГД.

  Укрепление координации между существующими механизмами, системами, сетями, партнерствами и возможностями по повестке ЖМБ-ГД.

  Продвижение финансирования и **повышение осведомленности и видимости** повестки в области женщин, мира и безопасности и гендерного равенства в гуманитарной деятельности.

Тематические области Соглашения ЖМБ-ГД

ФИНАНСИРОВАНИЕ

финансирование повестки ЖМБ и гендерного равенства в гуманитарных программах

УЧАСТИЕ

Полное, равное и значимое участие женщин и включение гендерных аспектов в мирные процессы

ЗАЩИТА

Защита и продвижение прав человека женщин в условиях конфликтов и кризисов

ЭКОНОМИЧЕСКАЯ БЕЗОПАСНОСТЬ

Экономическая безопасность женщин, доступ к ресурсам и другим услугам первой необходимости в условиях конфликтов и кризисов

ЛИДЕРСТВО

Лидерство женщин и их полное, равное и значимое участие в секторах мира, безопасности и гуманитарной деятельности

ВИДЕНИЕ 2026

Финансирование

- Государства-члены уделяют приоритетное внимание бюджетам, учитывающим гендерную проблематику, финансированию взносов в повестку ЖМБ и обеспечение гендерного равенства в рамках гуманитарной деятельности для достижения существующих и согласованных целей, в том числе путем последовательного включения гендерного анализа и рекомендаций во все гуманитарные призывы, и значительного увеличения финансирования местных женских правозащитных и возглавляемых женщинами организаций

Участие женщин в мирных процессах

- Мирные процессы на всех уровнях ведут к систематическому включению гендерных положений в мирные соглашения, стратегии и программы миростроительства, включая реализацию и мониторинг с учетом гендерной проблематики.

Экономическая безопасность женщин

- Женщины и девочки, затронутые конфликтами, кризисами и перемещением, добиваются повышения экономической безопасности, автономности и расширения прав и возможностей благодаря улучшению доступа к необходимым им ресурсам, наборам навыков, образованию и возможностям трудоустройства, а также контролю над ними.

Женское лидерство

- Представленность, участие и лидерство женщин во всех общественных институтах и консультациях, включая секторы миротворчества, безопасности, миростроительства и гуманитарной оценки, анализа, программной деятельности, планирования, реагирования и мониторинга, ускоряются с финальной целью достижения паритета.

Защита и продвижение прав человека женщин

- Женщины и девочки во всем их разнообразии в условиях конфликтов подвергаются значительно меньшему количеству нарушений прав человека; число угроз, нападений и репрессий в отношении женщин и девочек в данных условиях снижается, а их последствия смягчаются в максимально возможной степени.

Соглашение по ЖМБ-ГД: принципы вовлечения молодежи

Принцип **САД** (Субъектность, Адвокация и Действия)

- **Субъектность**

Признание, поддержка и усиление значимого молодежного лидерства и участия в процессах Соглашения, а также по повестке женщин, мира и безопасности и гуманитарной деятельности.

- **Адвокация**

Адвокация в целях межпоколенческого осуществления действий по Соглашению с целью продвижения связности между повесткой мира и гуманитарного развития.

- **Действия**

Мобилизация усилий в целях осуществления деятельности по Соглашению, ориентированной на достижение конкретных результатов и отдачи, и сфокусированной на молодых людях во всем их разнообразии и на всех уровнях.

Структура управления Соглашения ЖМБ-ГД

- Соглашение регулируется **14 членами Совета и 23 членами, являющимися движущей силой Соглашения,** представляющими государства, региональные организации, организации гражданского общества, подразделения ООН, научные круги и частный сектор.
- **Члены Совета** отвечают за полное введение в действие Соглашения ЖМБ-ГД и осуществление его целей.
- **Члены, являющиеся движущей силой Соглашения,** оказывают Совету консультативную, адвокационную, политическую и другие виды поддержки для обеспечения успешного функционирования Соглашения.
- Структура «ООН-женщины» выступает в качестве **Секретариата** Соглашения.

Подписанты Соглашения ЖМБ-ГД

Более 180 подписантов

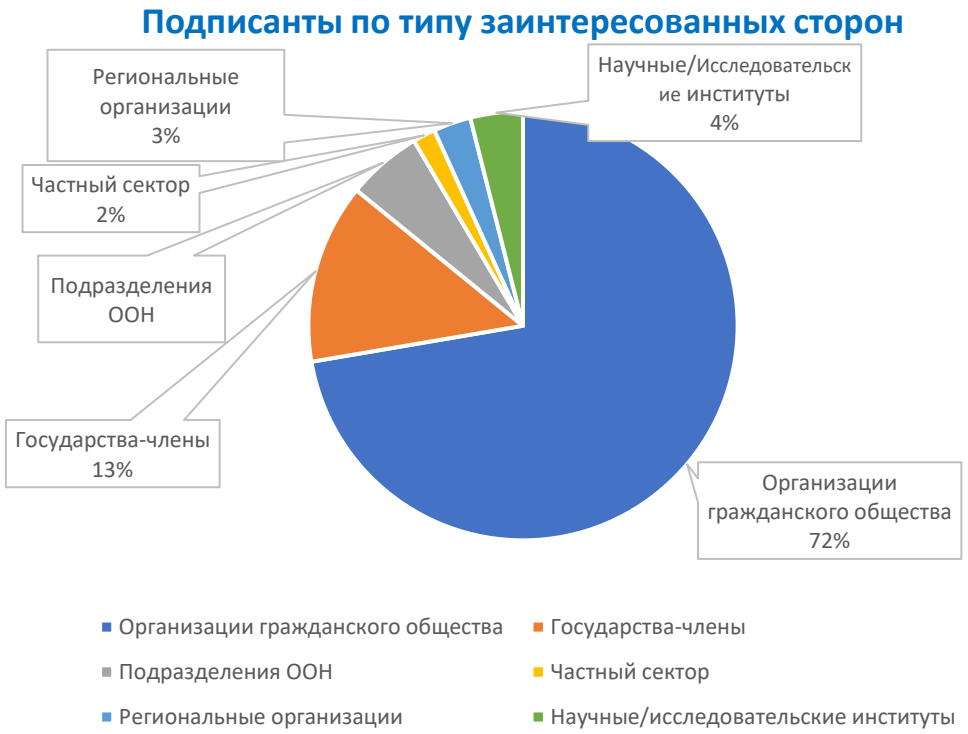

Подписанты в Европе и Центральной Азии

Подписанты в Европе и Центральной Азии

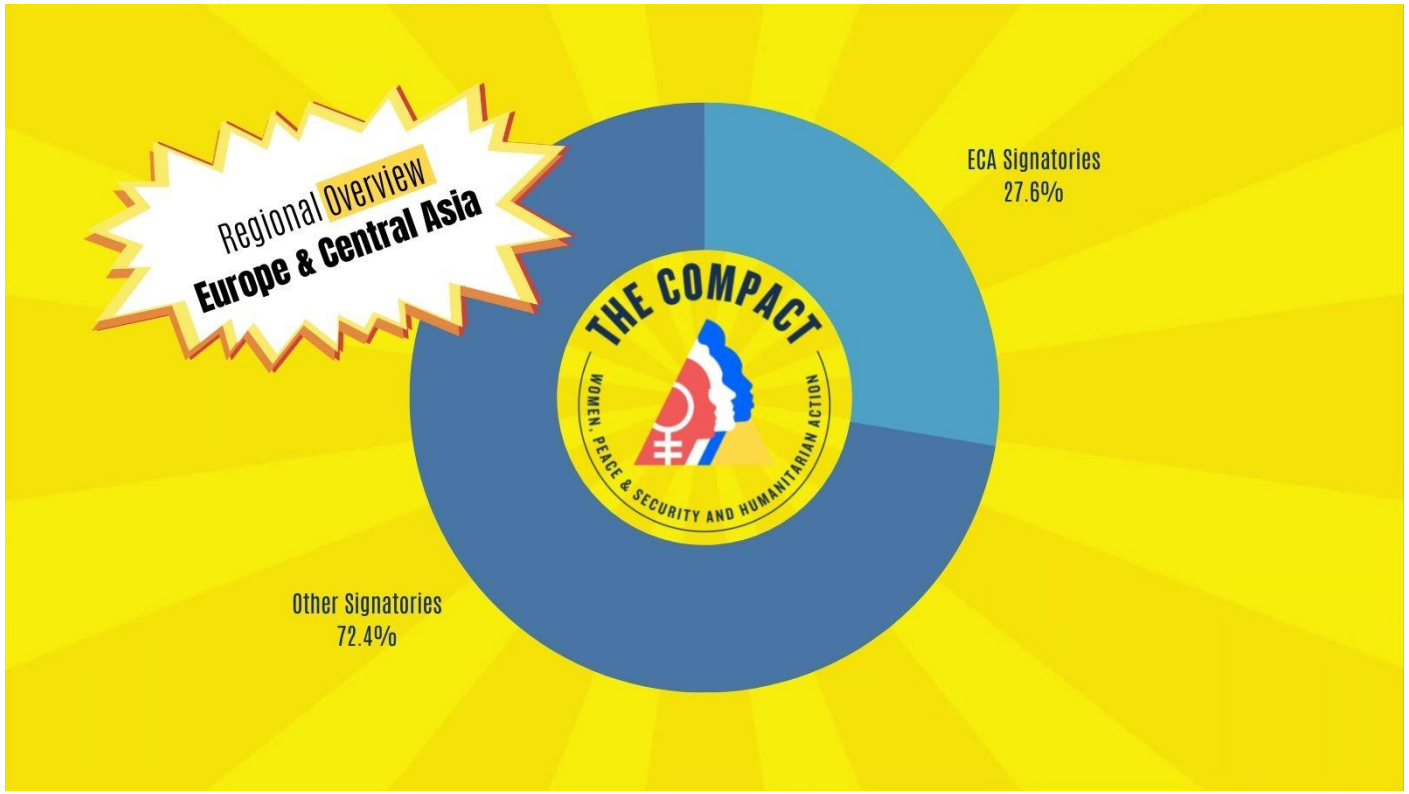

Подписанты в Европе и Центральной Азии

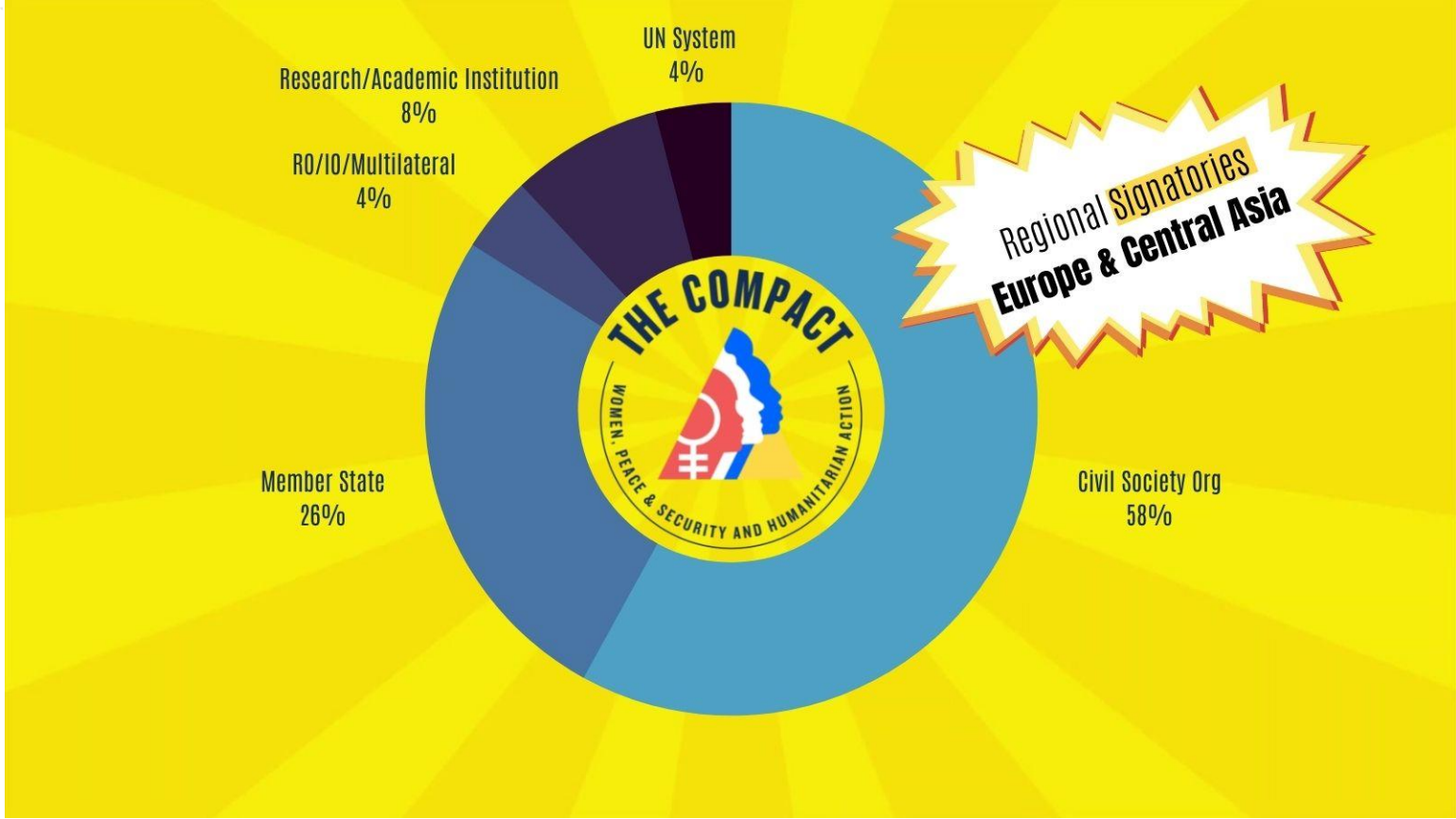

Подписанты в Европе и Центральной Азии

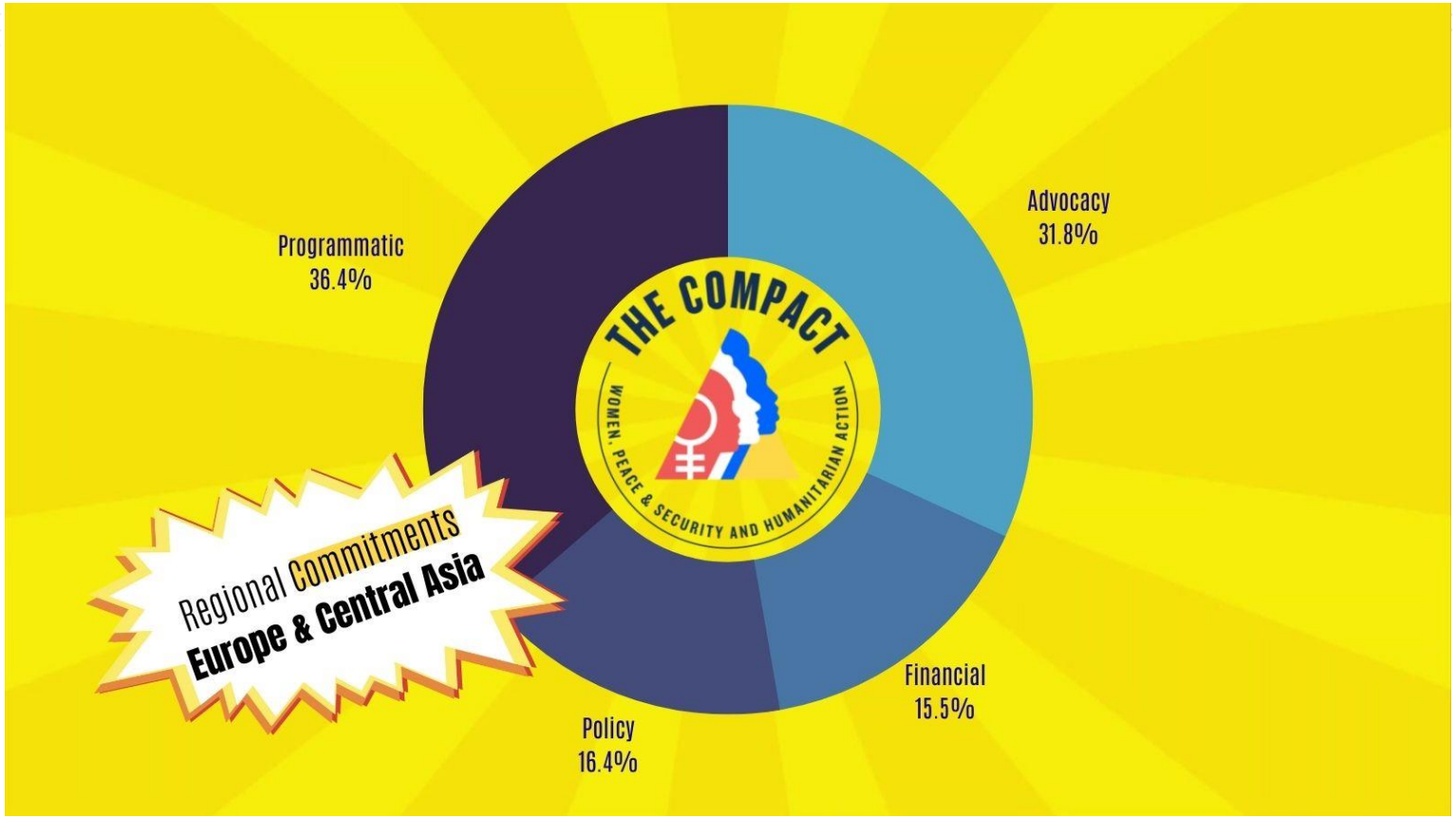

С момента запуска до настоящего времени - www.wpshacompact.org

ONE YEAR ANNIVERSARY

THE COMPACT

WOMEN, PEACE & SECURITY AND HUMANITARIAN ACTION

Параллельное мероприятие высокого уровня в ознаменование 21-й годовщины Резолюции Совбеза ООН №1325

THE COMPACT WOMEN, PEACE & SECURITY AND HUMANITARIAN ACTION

GENERATION EQUALITY

UN WOMEN

Система мониторинга и отчетности по Соглашению (СМО)

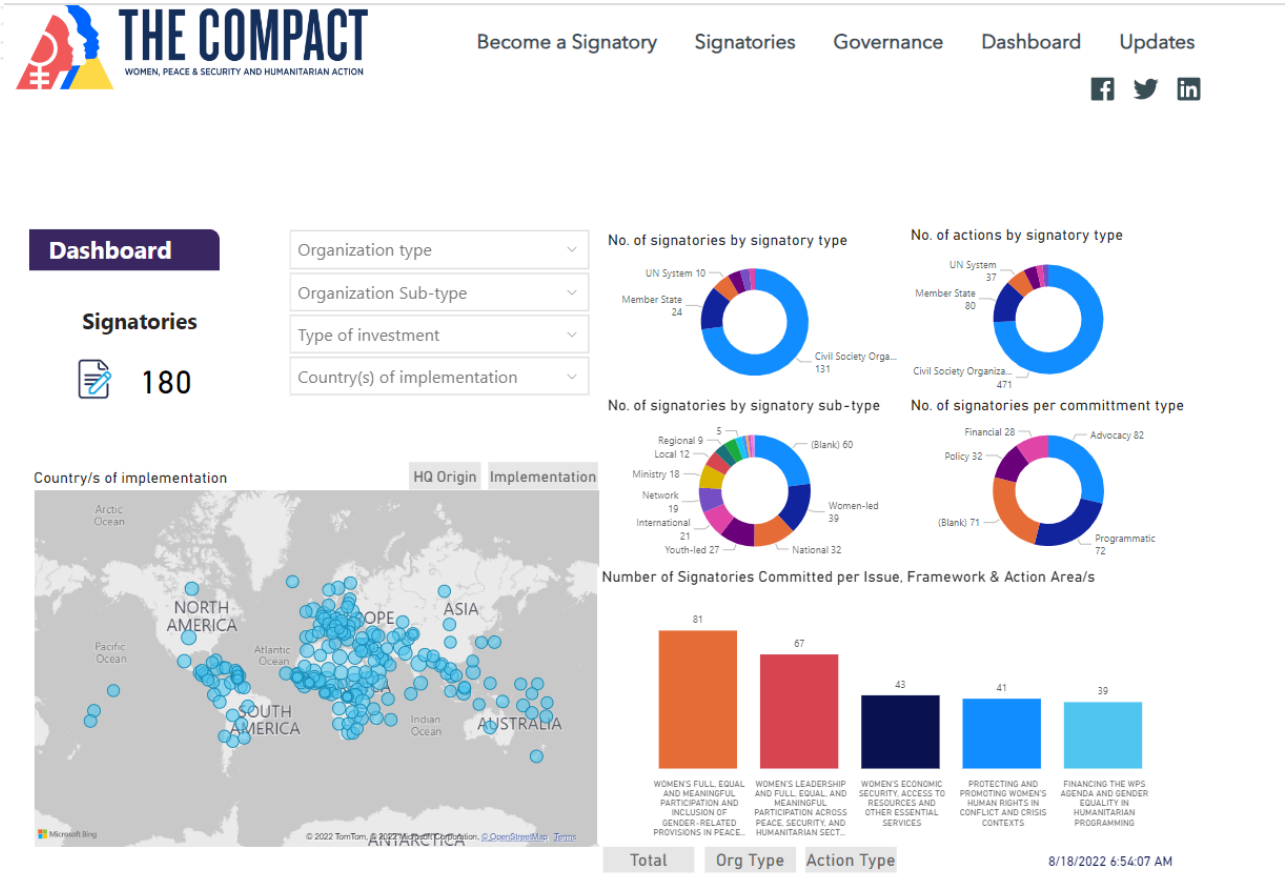

THE COMPACT
WOMEN, PEACE & SECURITY AND HUMANITARIAN ACTION

GENERATION EQUALITY

UN WOMEN

Руководящие принципы Системы мониторинга по Соглашению

- ✓ Инновационность и доступность
- ✓ Инклюзивность и дезагрегирование
- ✓ Ссылки на существующие элементы (данные, анализ и отчетность)
- ✓ Синхронизация с существующими календарями и циклами отчетности
- ✓ Адаптация к различным группами подписантов (размер, контекст, география, ресурсы)
- ✓ Включение качественных и количественных данных
- ✓ Соблюдение установленных процедур обмена данными

Методология Системы мониторинга по Соглашению

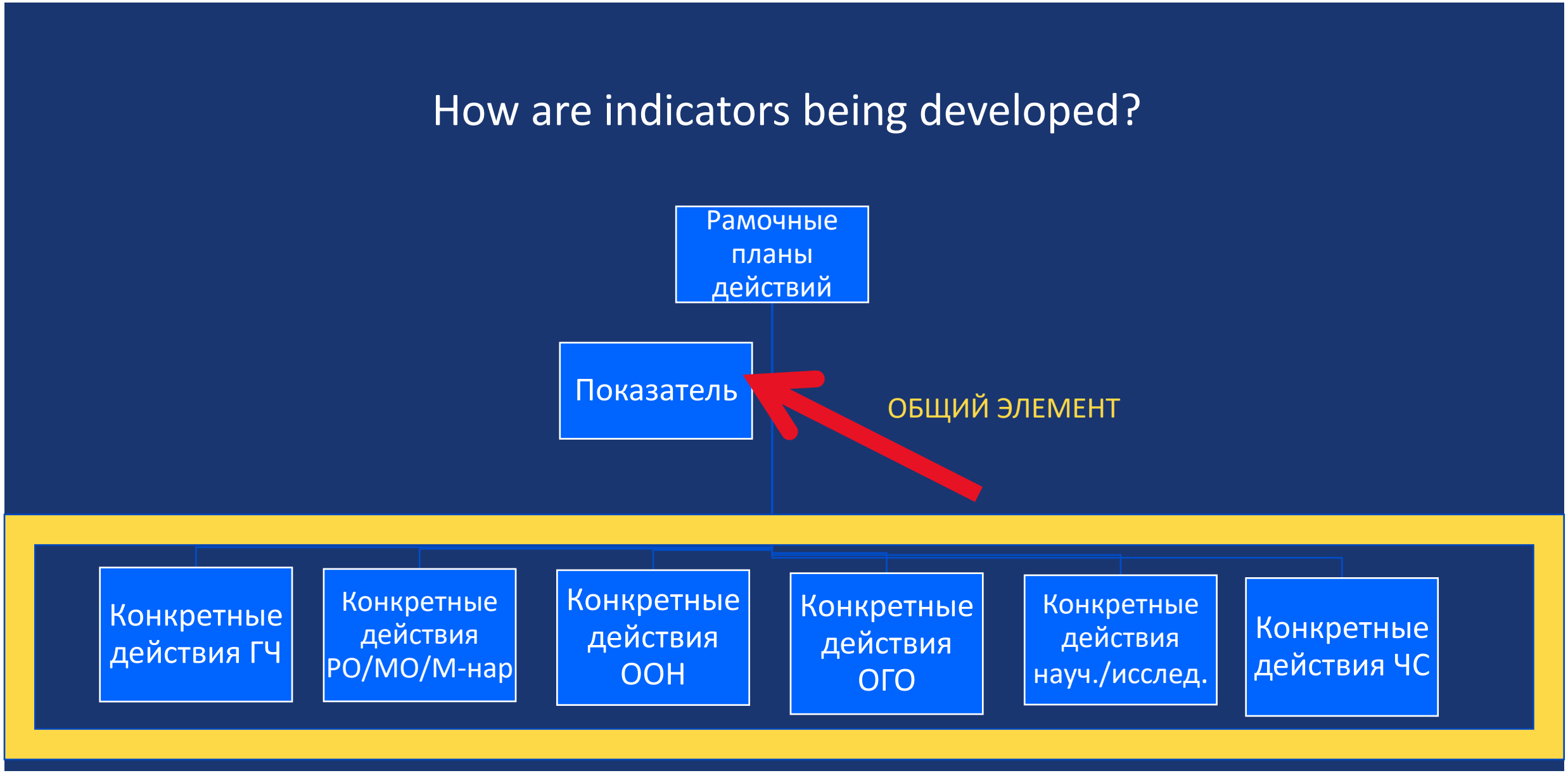

Как стать подписантом Соглашения по ЖМБ-ГД

Чтобы присоединиться к более чем 180 Подписантам и предпринять конкретные действия по осуществлению повестки ЖМБ и ГД посредством целевых инвестиций в финансирование, адвокационную, политическую и программную деятельность, выполните следующие шаги:

- Посетите сайт Соглашения по ЖМБ-ГД: https://wpshacompact.org/
- В разделе «Ресурсы» (Resources), **зайдите на страницу Рамочной структуры Соглашения по ЖМБ-ГД,** доступную на английском, арабском, испанском, русском и французском языках
- Определите действие(я) в рамках Соглашения, перекликающиеся с вашей работой и типом организации
- **Заполните и подайте анкету для подписантов**
- Если у вас появятся вопросы или потребуется помощь, пожалуйста, обращайтесь в Секретариат Соглашения по ЖМБ-ГД (wpsha.compact@unwomen.org).

NB: К Соглашению по ЖМБ-ГД могут присоединиться только государства-члены, подразделения ООН, региональные организации, гражданское общество (женские и молодежные организации и сети), частный сектор, академические и исследовательские институты, но не отдельные лица.

Что дальше?

- Присоединение к Соглашению
- Вовлечение частного сектора
- Октябрь 2022 г. – запуск показателей Системы мониторинга по Соглашению и портала самоотчетности
- Построение партнерств, адвокация в целях осуществления действий, сотрудничество с другими подписантами (новый сайт)
- Серия тематических знаний
- Осуществление, осуществление, осуществление

Оставайтесь на связи с нами

Twitter

@WPSHACompact

LinkedIn

WPSHACompact

Facebook

WPSHACompact

THE COMPACT
WOMEN, PEACE & SECURITY AND HUMANITARIAN ACTION

GENERATION EQUALITY

UN WOMEN