Феминистские действия за климатическую справедливость

КОАЛИЦИЯ ДЕЙСТВИЙ

Photo: UN Women/Joe Saade

GENERATION EQUALITY FORUM

MEXICO2021

Мы можем сделать 2021 знаменательным годом для гендерного равенства. Но только если мы вместе

#ACTFOREQUAL

Присоединяйтесь к нам в соцсетях и РАСПРОСТРАНЯЙТЕ ПРИЗЫВ

BEIJING +25
1995
MOVING from WORDS to REAL, FUNDED, and GAME-CHANGING ACTIONS
GENERATION EQUALITY
FRANCE UNW MEXICO
CO-HOSTS in PARTNERSHIP with CIVIL SOCIETY and YOUTH
the ACTION COALITIONS Journey
CHANGING the WORLD for ALL WOMEN and GIRLS
ACCELERATING toward our SDGs!
AC LAUNCH
PARIS, FRANCE
MEXICONOW Kickoff
COMMITMENT MAKERS INVITED to JOIN ACs
COMMITMENTS
draft ACTIONS ANNOUNCED at IWD
#Act for Equal
2020
2,000+ LETTERS of INTEREST
AC
MULTI-STAKEHOLDER CO-CREATION PROCESS
95+
LEADERS SELECTED
GOVERNMENTS
CIVIL SOCIETY
YOUTH
INTERNATIONAL ORGANIZATIONS
PRIVATE SECTOR
DESIGN & SPRINTS
ACTION COALITION WORK SHOPS
Continue ...
2021

КОАЛИЦИЯ ДЕЙСТВИЙ ПО ФЕМИНИСТСКИМ ДЕЙСТВИЯМ ЗА КЛИМАТИЧЕСКУЮ СПРАВЕДЛИВОСТЬ

ВИДЕНИЕ

К 2026 году ФДКС приступит к переходу к инклюзивной и регенеративной зеленой экономике, **признающей взаимосвязь между изменением климата и вопросами гендерной справедливости** и **защищающей и усиливающей голоса низовых организаций и общин коренных народов**; включая защитников экологии, работающих на передовой, во всех социальных и политических сферах.

Женщины и девочки во всем их многообразии **на справедливой и конструктивной основе участвуют в процессах принятия решений на всех уровнях**, в том числе в согласовании ключевых инструментов политики в области изменения климата с национальными планами развития и **в разработке мер реагирования на изменение климата, в центре которых находятся права человека**.

Финансовые учреждения и сообщество доноров переосмысливают риски, **отводят женским организациям приоритетное место в качестве главных партнеров и несут ответственность за направление капитала на поддержку жизнестойкого общества и преобразующих инвестиций** в гендерно справедливые климатические и экосистемные подходы.

Женщины и девочки во всем их многообразии имеют **равный доступ к климатическому финансированию, технологиям и знаниям**, а также доступ к природным ресурсам и контроль над ними в целях их рационального использования и защиты, в том числе посредством **обеспечения прав на землю и землевладение**.

GLOBAL GREENGRANTS FUND
Where change takes root

ЧТО НЕОБХОДИМО ИЗМЕНИТЬ?

Лишь **3% благотворительного финансирования природоохранной деятельности** направляется на поддержку экологической активности женщин и девочек.

Несмотря на свою важную роль в сельскохозяйственном секторе, женщины во всем мире владеют **менее чем 15 процентами земли**.

Женщины и девочки **недопредставлены в продвижении климатической справедливости** на всех уровнях и во всех секторах , от планирования на национальном уровне до планирования на уровне общин, в государственном секторе, финансировании борьбы с изменением климата и чистой энергии.

Меры по борьбе с изменением климата **должным образом не учитывают реалии женщин и девочек в условиях климатических кризисов**, такие как насилие, потребности в области здравоохранения, низкая устойчивость экономики и неоплачиваемый труд по уходу и работа по дому.

Женщины и девочки составляют **менее трети** от общего числа учащихся, обучающихся по специальностям, в которых применяется подход, основанный на экологизации рабочих мест.

РАСШИРЕНИЕ ПРЯМОГО ДОСТУПА К ФИНАНСИРОВАНИЮ ДЛЯ ПОИСКА СПРАВЕДЛИВЫХ С ГЕНДЕРНОЙ ТОЧКИ ЗРЕНИЯ РЕШЕНИЙ ПРОБЛЕМ КЛИМАТА, В ЧАСТНОСТИ ДЛЯ ЖЕНЩИН И ДЕВОЧЕК НА НИЗОВОМ УРОВНЕ

ДЕЙСТВИЕ

К 2026 году увеличить долю государственных и частных потоков глобального климатического финансирования, направляемых и инвестируемых на цели поиска справедливых с гендерной точки зрения решений проблем климата, в частности на низовом и сельском уровнях, в том числе путем увеличения до 65% доли финансовых ресурсов, выделяемых на борьбу с изменением климата на двусторонней и многосторонней основе и предназначенных для решения гендерных вопросов.

ТАКТИКА

Финансирование

ПРЕДОСТАВЛЕНИЕ ЖЕНЩИНАМ И ДЕВОЧКАМ ВОЗМОЖНОСТЕЙ ДЛЯ СПРАВЕДЛИВОГО ПЕРЕХОДА К ЗЕЛЕНОЙ ЭКОНОМИКЕ

ДЕЙСТВИЕ

Увеличить к 2026 году долю женщин и девочек, занимающих руководящие и ответственные за принятие решений должности на всех уровнях управления деятельностью, связанной с климатом и окружающей средой, и в секторах, относящихся к переходу к инклюзивной, циркулярной и регенеративной зеленой экономике.

ТАКТИКА

- Законы и политика
- Предоставление услуг
- Образование/ Наращивание потенциала
- Нормы

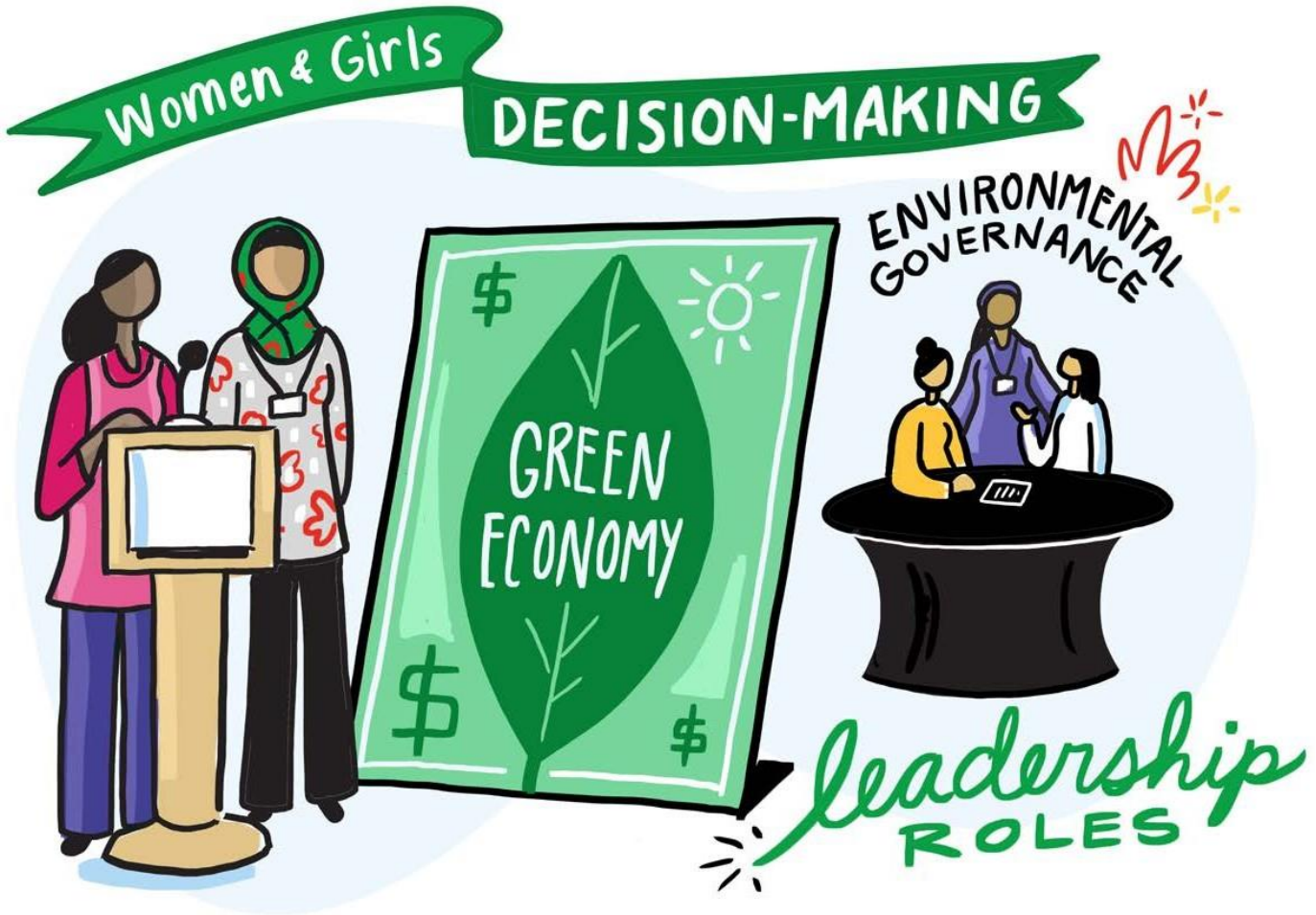

ПОВЫШЕНИЕ УСТОЙЧИВОСТИ ЖЕНЩИН И ДЕВОЧЕК К КЛИМАТИЧЕСКИМ ВОЗДЕЙСТВИЯМ, РИСКАМ БЕДСТВИЙ, ПОТЕРЯМ И УЩЕРБУ , В ТОМ ЧИСЛЕ ЧЕРЕЗ ЗЕМЕЛЬНЫЕ ПРАВА И ГАРАНТИИ ЗЕМЛЕВЛАДЕНИЯ

ДЕЙСТВИЕ

Укрепление и задействование потенциала миллионов женщин и девочек во всем их многообразии в целях повышения устойчивости к рискам климатических изменений и катастроф, смягчения последствий изменения климата и решения проблем, связанных с потерями и ущербом, в том числе с помощью моделей кооперирования на уровне общин, земельных прав и гарантий владения.

ТАКТИКА

Предоставление услуг

РАСШИРЕНИЕ СБОРА И ИСПОЛЬЗОВАНИЯ ДАННЫХ О ВЗАИМОСВЯЗИ МЕЖДУ ГЕНДЕРНОЙ ПРОБЛЕМАТИКОЙ И ОКРУЖАЮЩЕЙ СРЕДОЙ

ДЕЙСТВИЕ

К 2026 году 19 стран продемонстрируют увеличение числа случаев использования гендерной статистики и статистики окружающей среды путем создания благоприятных условий и расширения производства гендерной статистики и статистики окружающей среды.

ТАКТИКА

Данные и подотчетность

Как принять участие в Коалициях Действий?

Возьмите на себя обязательство!

Принимающие на себя обязательства будут:

- Имплементировать смелые и преобразующие обязательства в рамках одной или нескольких Коалиций Действий;
- Играть стимулирующую роль в поддержке осуществления и мониторинга действий
- Мобилизовать других партнеров вокруг темы и Концепции Коалиций Действий

КТО МОЖЕТ ПРИНЯТЬ ОБЯЗАТЕЛЬСТВО? КАЖДЫЙ!

Женские и феминистские организации, движения и гражданское общество (Глобальный Юг и Север)

Правительства (Глобальный Юг и Север)

Агентства ООН и другие международные или региональные организации

Организации частного сектора и благотворительные организации
Молодежные организации

Другие учреждения (СМИ, местные органы власти и т.д.)

ЧЕГО МЫ ЖДЕМ ОТ ПРИНИМАЮЩИХ ОБЯЗАТЕЛЬСТВА? ПРИНЯТИЯ ОБЯЗАТЕЛЬСТВ!

Финансовые обязательства
Обязательства в сфере адвокации
Политические обязательства
Программные обязательства

ОБЯЗАТЕЛЬСТВА ДОЛЖНЫ БЫТЬ:

Революционными **Измеримыми**

и идеально согласованными
С ДРУГИМИ ПАРТНЕРАМИ

Обязательства должны отражать принципы Коалиций Действий:
Интерсекциональное феминистское лидерство и преобразования

СПАСИБО!

Мы можем сделать 2021 знаменательным годом для гендерного равенства.
Присоединяйтесь к нам в соцсетях и
РАСПРОСТРАНЯЙТЕ ПРИЗЫВ

#GenerationEquality |#ActForEqual

#ForoGeneraciónIgualdad |#ActuemosPorLaIgualdad

#GénérationÉgalité |#EgalitéOnAgit