ТЕХНОЛОГИИ И ИННОВАЦИИ ДЛЯ ГЕНДЕРНОГО РАВЕНСТВА

КОАЛИЦИЯ ДЕЙСТВИЙ

Photo: UN Women/Ryan Brown

GENERATION EQUALITY FORUM

MEXICO2021

Мы можем сделать 2021 знаменательным годом для гендерного равенства. Но только если мы вместе

Присоединяйтесь к нам и РАСПРОСТРАНЯЙТЕ ПРИЗЫВ.

The Action Coalitions Journey

CHANGING the WORLD for ALL WOMEN and GIRLS

ACCELERATING toward our SDGs!

BEIJING +25

1995

MOVING from WORDS to REAL, FUNDED, and GAME-CHANGING ACTIONS

GENERATION EQUALITY

FRANCE UNW MEXICO

CO-HOSTS in PARTNERSHIP with CIVIL SOCIETY and YOUTH

2020

2,000+ LETTERS of INTEREST

AC

MULTI-STAKEHOLDER CO-CREATION PROCESS

GOVERNMENTS · CIVIL SOCIETY · YOUTH · INTERNATIONAL ORGANIZATIONS · PRIVATE SECTOR

95+ LEADERS SELECTED

AC LAUNCH

PARIS, FRANCE

MEXICONOW Kickoff

COMMITMENT MAKERS INVITED to JOIN ACs

COMMITMENTS

draft ACTIONS ANNOUNCED at IWD

#Act for Equal

2021

DESIGN & SPRINTS

ACTION COALITION WORK SHOPS

Continue ...

КОАЛИЦИЯ ДЕЙСТВИЙ **ПО ТЕХНОЛОГИЯМ И ИННОВАЦИЯМ ДЛЯ ОБЕСПЕЧЕНИЯ ГЕНДЕРНОГО РАВЕНСТВА**

ВИДЕНИЕ

К 2026 году женщины и девочки во всем их многообразии имеют **равные возможности** безопасного и значимого **доступа, использования, руководства и разработки технологий и инноваций** со свободой выражения мнений, радостью и безграничным потенциалом.

Мы призываем к коллективной ответственности, особенно правительств и корпораций, за **разработку смелых гендерно трансформационных мер** в целях расширения инновационных экосистем, **внедрения прозрачности и подотчетности** в цифровые технологии и **расширения инклюзивных цифровых экономик**.

ЧТО НЕОБХОДИМО ИЗМЕНИТЬ?

В странах ОЭСР в возрасте 15 лет лишь 0,5 процента девочек хотят стать IT-специалистами по сравнению с 5 процентами мальчиков. В два раза больше мальчиков, чем девочек, собираются стать инженерами, учеными или архитекторами..

(Источник: OECD)

ГЕНДЕРНЫЙ ЦИФРОВОЙ РАЗРЫВ

В СТРАНАХ С НИЗКИМ И СРЕДНИМ УРОВНЕМ ДОХОДОВ

54%

женщин сейчас пользуются мобильным Интернетом.

Но гендерный разрыв все еще значителен.

На 300 млн.

Женщин меньше, чем мужчин, имеют доступ к мобильному Интернету

Женщины на

20% меньше

мужчин владеют смартфонами

и во многих странах обладают меньшей самостоятельностью в вопросах приобретения смартфонов

ON-LINE GBV

The overall prevalence of online violence against women globally is

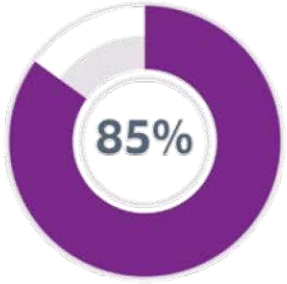

Younger women are more likely to have personally experienced online violence.

45% Generation Z and Millennials

31% Generation X and Baby Boomers

38% — **Personal:** Women who reported personal experiences with online violence

65% — **Community:** Women who reported knowing other women who had been targeted online, from their personal and professional networks

85% — **Overall or witnessed:** Women who reported witnessing online violence against other women (including from outside their networks)

*prevalence was measured at three levels, all data pertains to the year between May 2019 to May 2020.

Source Jigsaw/The Economist

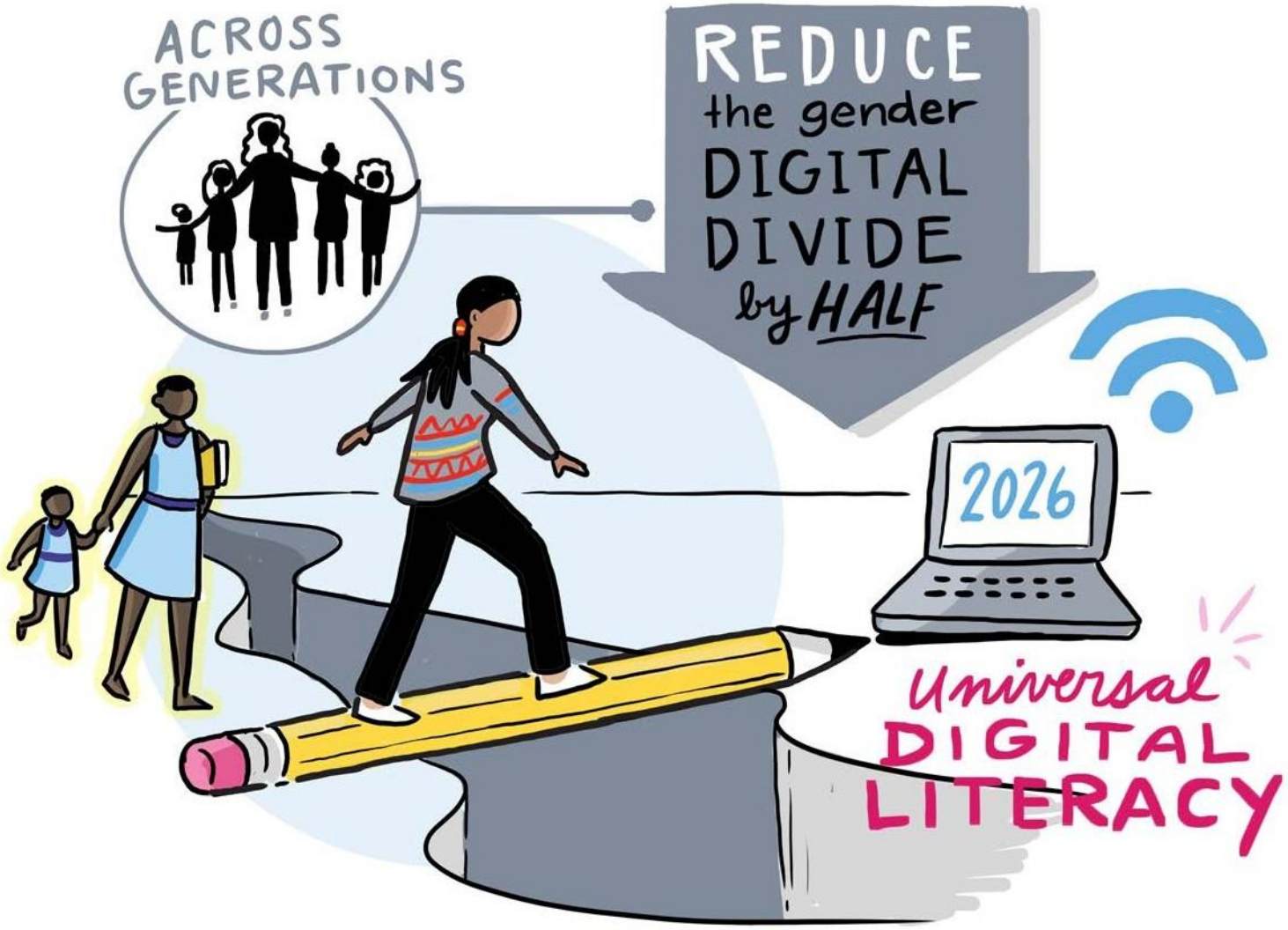

Преодоление гендерного разрыва в области доступа к цифровым технологиям и компетенциям

ДЕЙСТВИЕ

К 2026 году сократить вдвое гендерный цифровой разрыв между поколениями путем ускорения реального доступа к цифровым технологиям и всеобщей цифровой грамотности.

ТАКТИКА

Предоставление услуг:
Улучшение доступности цифровых услуг и образовательных средств

Финансирование:
Содействие инновационному финансированию для овладения навыками 21 века

Нормы:
Борьба со стереотипами

Инвестиции в феминистские технологии и инновации

ДЕЙСТВИЕ

К 2026 году увеличить объем инвестиций в феминистские технологии и инновации на 50 процентов для поддержки лидерства женщин как новаторов и более эффективного удовлетворения наиболее насущных потребностей женщин и девочек.

ТАКТИКА

Предоставление услуг:
Инвестиции в феминистские инновации и фемтех

Законы и политика:
Учет гендерного фактора в развитии инноваций и технологий

Данные и подотчетность:
Использование научных данных и рамочных структур подотчетности

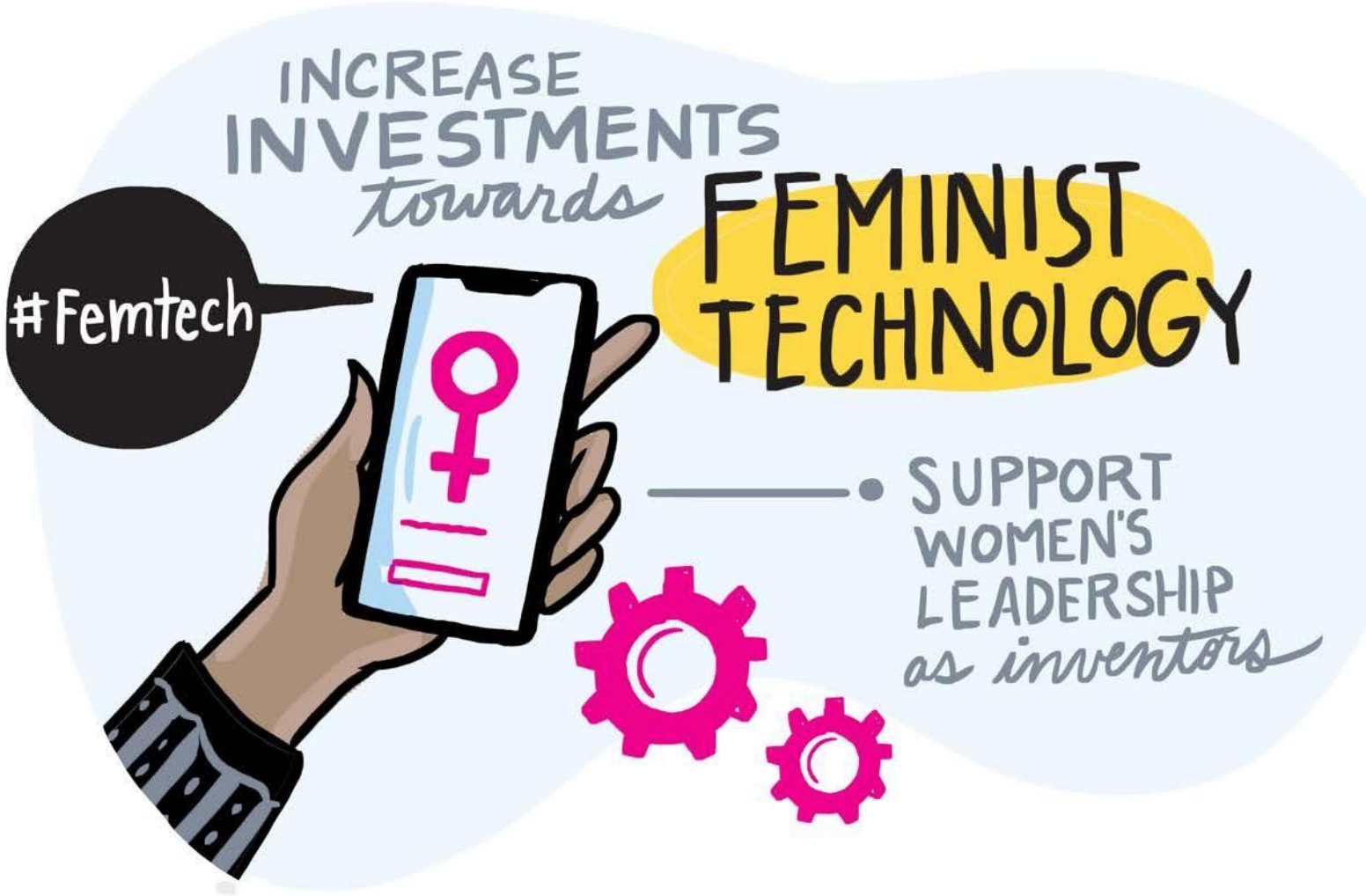

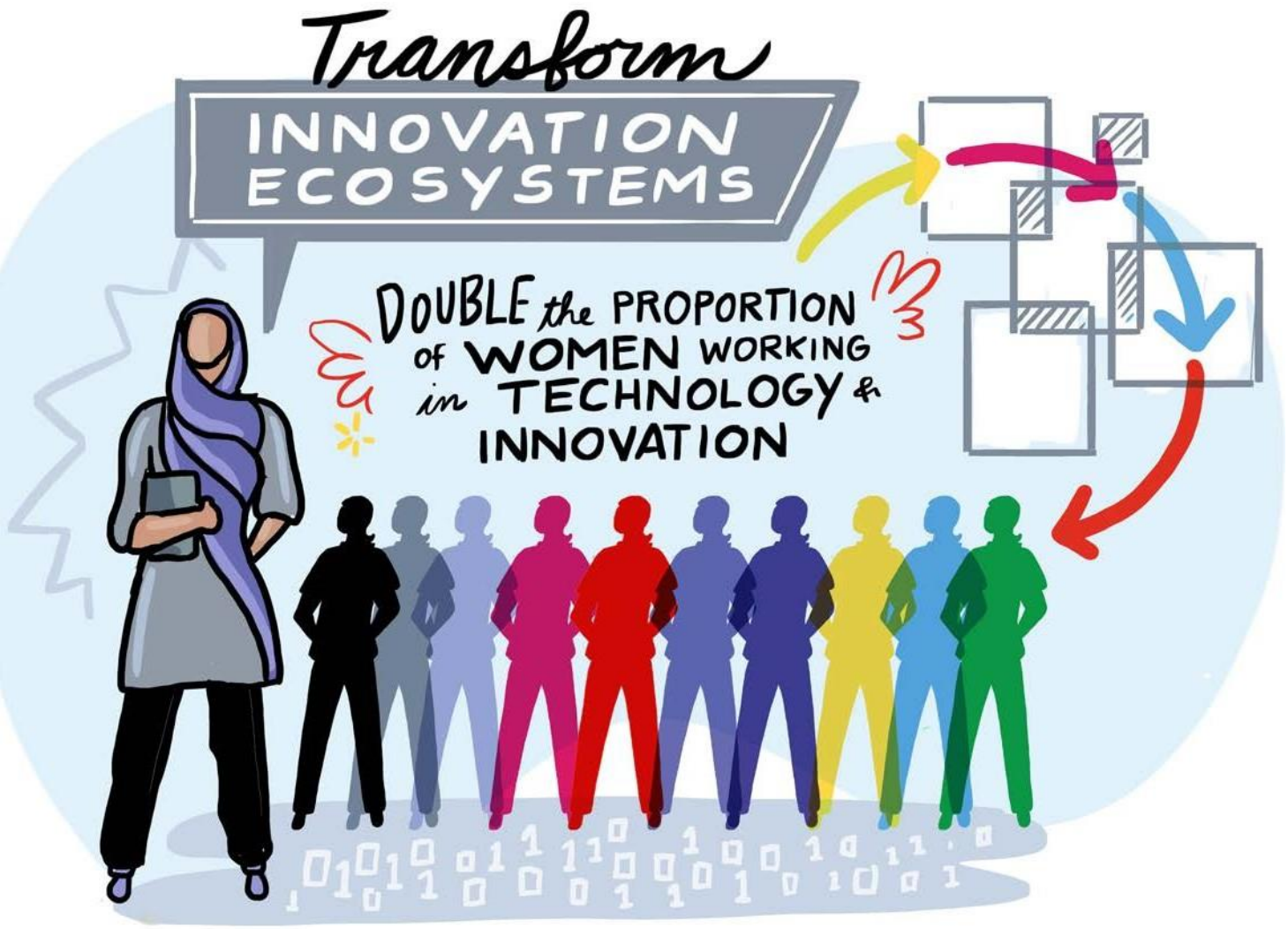

Создание инклюзивных, преобразующих и подотчетных инновационных экосистем

ДЕЙСТВИЕ

К 2026 году удвоить долю женщин, работающих в сфере технологий и инноваций, создавая новые сети и ориентиры для преобразования инновационных экосистем.

ТАКТИКА

Предоставление услуг:
Создание сетей в рамках цифровых/инновационных центров

Законы и политика:
Повышение лидерства женщин и девочек и расширение их всестороннего участия

Данные и подотчетность:
Измерение инклюзивности и разнообразия цифровой экономики и обществ

Предотвращение и ликвидация гендерного неравенства и дискриминации в интернете и сфере технологий

ДЕЙСТВИЕ

К 2026 году большинство стран и технологических компаний продемонстрируют подотчетность, проводя политику и внедряя решения по борьбе с ГН и дискриминацией в Интернете.

ТАКТИКА

Предоставление услуг:
Разработка инструментов для более эффективного предотвращения, обнаружения, реагирования и мониторинга

НОРМЫ:
Демонстрация изменения культуры

Законы и политика:
Совершенствование законодательства, правоохранительной деятельности и методов реституционного правосудия

Как принять участие в Коалициях Действий?

ПРИМИТЕ НА СЕБЯ ОБЯЗАТЕЛЬСТВО!

Принимающие на себя обязательства будут:

- Имплементировать смелые и преобразующие обязательства в рамках одной или нескольких Коалиций Действий;
- Играть стимулирующую роль в поддержке осуществления и мониторинга действий
- Мобилизовать других партнеров вокруг темы и Концепции Коалиций Действий

КТО МОЖЕТ ПРИНЯТЬ ОБЯЗАТЕЛЬСТВО?

КАЖДЫЙ!

Правительства (Глобальный Юг и Север)

Организации частного сектора и благотворительные организации

Молодежные организации

Женские и феминистские организации, движения и гражданское общество (Глобальный Юг и Север)

Агентства ООН и другие международные или региональные организации

Другие учреждения (СМИ, местные органы власти и т.д.)

ЧЕГО МЫ ЖДЕМ ОТ ПРИНИМАЮЩИХ ОБЯЗАТЕЛЬСТВА? ПРИНЯТИЯ ОБЯЗАТЕЛЬСТВ!

Финансовые обязательства

Обязательства в сфере адвокации

Политические обязательства

Программные обязательства

ОБЯЗАТЕЛЬСТВА ДОЛЖНЫ БЫТЬ:

Революционными **Измеримыми**

и идеально согласованными С ДРУГИМИ ПАРТНЕРАМИ

Обязательства должны отражать принципы Коалиций Действий: **Интерсекциональное феминистское лидерство и преобразования**

СПАСИБО!

Мы можем сделать 2021 знаменательным годом для гендерного равенства. Присоединяйтесь к нам в соцсетях и РАСПРОСТРАНЯЙТЕ ПРИЗЫВ

#GenerationEquality | #ActForEqual
#ForoGeneraciónIgualdad |
#ActuemosPorLaIgualdad
#GénérationÉgalité | #EgalitéOnAgit