# ТЕЛЕСНАЯ АВТОНОМИЯ (НЕПРИКОСНОВЕННОСТЬ), СЕКСУАЛЬНОЕ И РЕПРОДУКТИВНОЕ ЗДОРОВЬЕ И ПРАВА (СРЗП)

Photo: UN Women/Gustavo Stephan

## КОАЛИЦИЯ ДЕЙСТВИЙ

GENERATION EQUALITY FORUM

MEXICO2021

Мы можем сделать 2021 знаменательным годом для гендерного равенства. Но только если мы вместе

**#ACTFOREQUAL**

Присоединяйтесь к нам в соцсетях и РАСПРОСТРАНЯЙТЕ ПРИЗЫВ

# The Action Coalitions Journey

CHANGING the WORLD for ALL WOMEN and GIRLS

ACCELERATING toward our SDGs!

BEIJING +25

1995

MOVING from WORDS to REAL, FUNDED, and GAME-CHANGING ACTIONS

GENERATION EQUALITY

FRANCE UNW MEXICO

CO-HOSTS in PARTNERSHIP with CIVIL SOCIETY and YOUTH

2020

2,000+ LETTERS of INTEREST

AC

MULTI-STAKEHOLDER CO-CREATION PROCESS

GOVERNMENTS · CIVIL SOCIETY · YOUTH · INTERNATIONAL ORGANIZATIONS · PRIVATE SECTOR

95+ LEADERS SELECTED

AC LAUNCH

PARIS, FRANCE

MEXICONOW Kickoff

COMMITMENT MAKERS INVITED to JOIN ACs

COMMITMENTS

draft ACTIONS ANNOUNCED at IWD

#Act for Equal

2021

DESIGN & SPRINTS

ACTION COALITION WORK SHOPS

Continue ...

КОАЛИЦИЯ ДЕЙСТВИЙ ПО ТЕЛЕСНОЙ АВТОНОМИИ (НЕПРИКОСНОВЕННОСТИ), СЕКСУАЛЬНОМУ И РЕПРОДУКТИВНОМУ ЗДОРОВЬЮ И ПРАВАМ

# ВИДЕНИЕ

Женщины и девочки во всем их многообразии **имеют возможность реализовать** свое сексуальное и репродуктивное здоровье и права (СРЗП) и принимать самостоятельные решения о своих телах **без принуждения, насилия и дискриминации**.

Информация, образование и услуги в области сексуального и репродуктивного здоровья и прав человека являются бесплатными, доступными, приемлемыми и высококачественными. Девочки, женские и феминистские организации и сети и их союзники укрепляются для продвижения СРЗП. Больше правительств поощряют, защищают и инвестируют в СРЗП, в том числе в рамках всеобщего медицинского страхования.

Работая во всех Коалициях Действий, с многочисленными заинтересованными сторонами и на всех уровнях, мы преобразуем гендерные и социальные нормы, поощряем гендерное равенство, применяя интерсекциональный, межкультурный, основанный на правах человека подход, и улучшаем результаты в области СРЗП, не оставляя никого позади.

# ЧТО НЕОБХОДИМО ИЗМЕНИТЬ?

Во всем мире 45 процентов девушек и женщин в возрасте от 15 до 49 лет, состоящих в браке или в сожительстве, не могут самостоятельно принимать решения по вопросам сексуального и репродуктивного здоровья и прав, например, касательно здравоохранения, контрацепции и собственной сексуальной практики, такой как отказ от секса.

## Коэффициент материнской смертности в нестабильных и затронутых конфликтами странах

**Maternal mortality ratio -** MMR per 100,000 live births, 2015

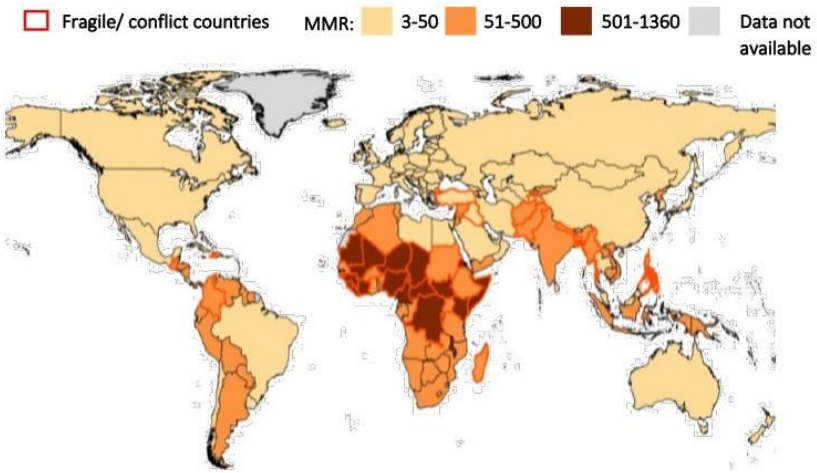


- 60 процентов случаев материнской смертности приходится на страны, затронутые гуманитарным кризисом или находящиеся в уязвимом положении.
- Согласно оценкам, КМС в этих условиях составляет 417 смертей на 100000 живорождений, что в 1,9 выше, чем глобальный показатель КМС

ЮНФПА. 2015. Материнская смертность в обстоятельствах гуманитарных кризисов и уязвимых ситуаций. https://www.unfpa.org/sites/default/files/resource-pdf/MMR_in_humanitarian_settings-final4_0.pdf

## Бедность и деторождение среди подростков

**Adolescent pregnancy -** Women aged 20 to 24 who gave birth before age 18, 2019

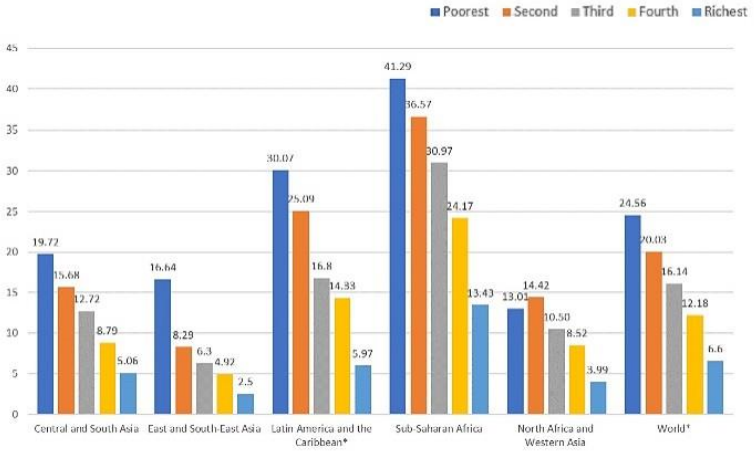


- Подростки из квинтиля с наименьшим достатком в 3,7 раза чаще рожают в возрасте до 18 лет, чем подростки из квинтиля с самым высоким достатком

ООН-женщины. 2020. Улучшение положения женщин в мире 2019-2020: Семьи в меняющемся мире. New York: UN Women: pg. 58.

GENERATION EQUALITY FORUM

MEXICO2021

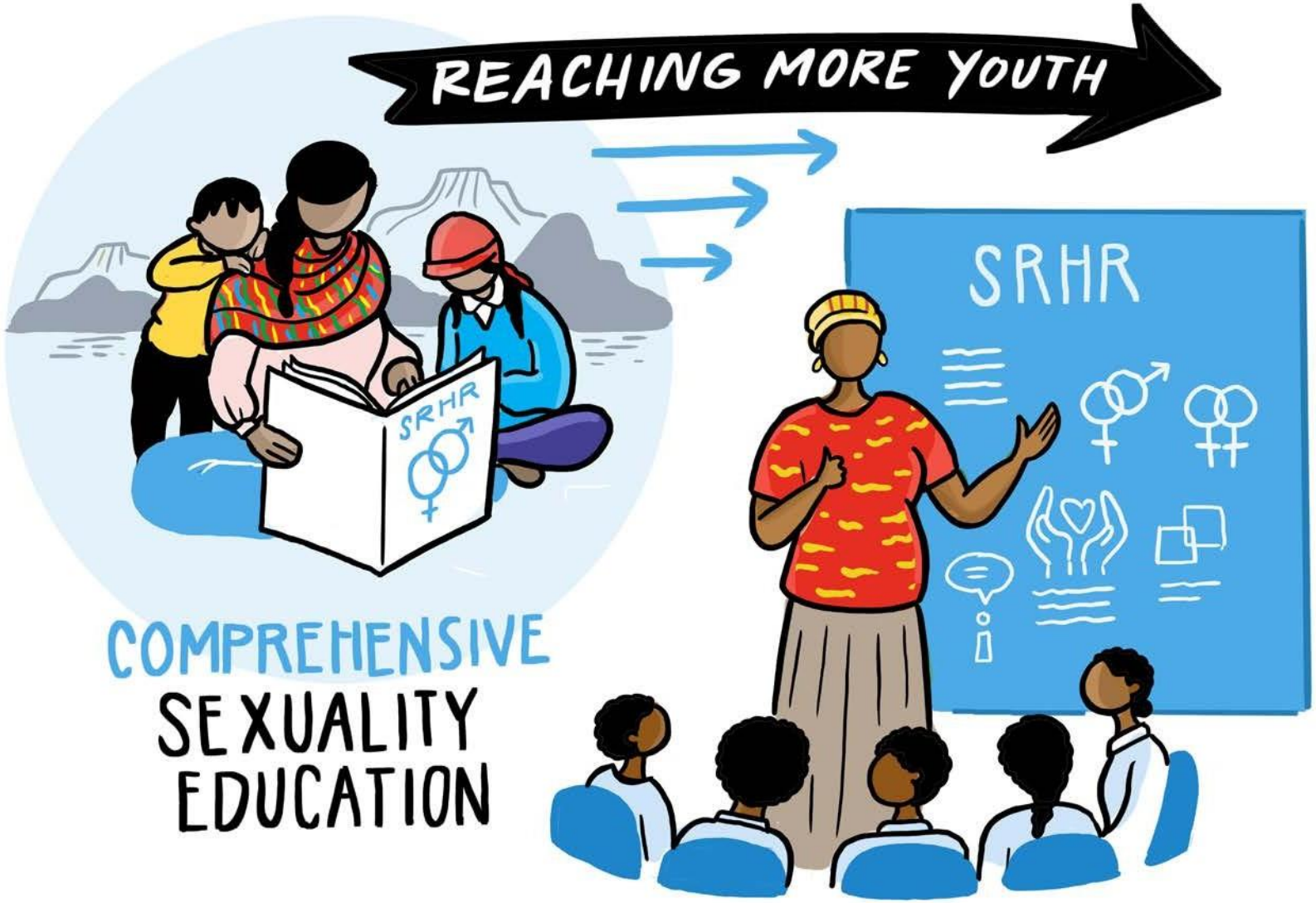


# РАСШИРЕНИЕ ОХВАТА ВСЕОБЪЕМЛЮЩИМ СЕКСУАЛЬНЫМ ОБРАЗОВАНИЕМ

## ДЕЙСТВИЕ

Расширить к 2026 году охват школьным и внешкольным всесторонним сексуальным просвещением для еще 50 миллионов детей, подростков и молодежи.

## ТАКТИКА

- Предоставление услуг
- Нормы
- Законы и политика
- Образование/ Наращивание потенциала

# РАСШИРЕНИЕ НАЛИЧИЯ, ДОСТУПНОСТИ, ПРИЕМЛЕМОСТИ И КАЧЕСТВА КОМПЛЕКСНЫХ УСЛУГ ПО ПРЕРЫВАНИЮ БЕРЕМЕННОСТИ И КОНТРАЦЕПЦИИ

## ДЕЙСТВИЕ

В рамках всеобъемлющей системы охраны СРЗП повысить качество услуг в области контрацепции и расширить доступ к ним еще для 50 миллионов девочек-подростков и женщин; содействовать устранению ограничительной политики и правовых барьеров, обеспечив, чтобы к 2026 г. еще 50 миллионов девочек-подростков и женщин проживали в юрисдикциях, где они могут получить доступ к безопасным и легальным абортам.

## ТАКТИКА

- Предоставление услуг
- Законы и политика
- Нормы
- Финансирование
- Данные и подотчетность

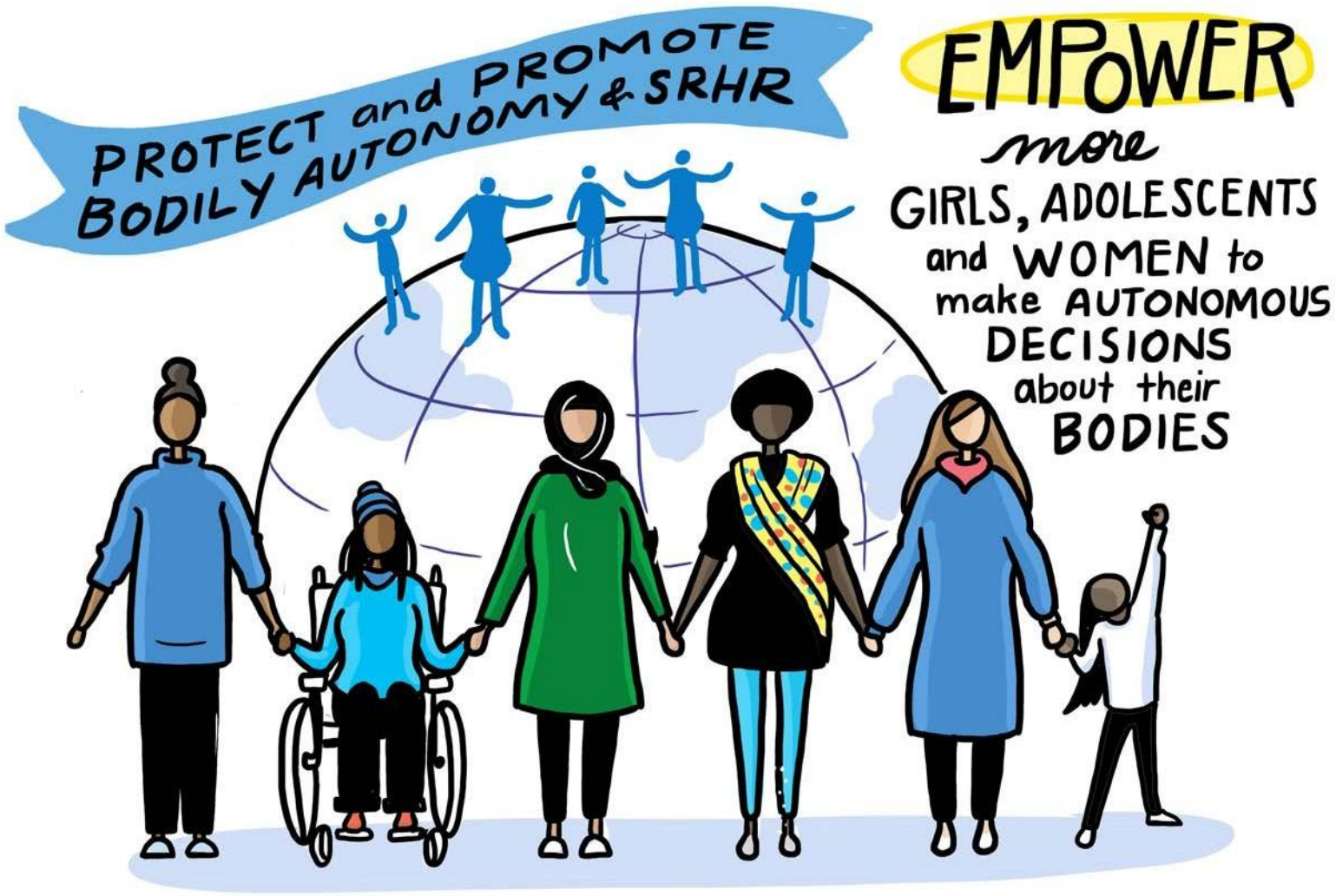


# РАСШИРЕНИЕ ПРОЦЕССА ПРИНЯТИЯ РЕШЕНИЙ В ОБЛАСТИ СРЗП И ТЕЛЕСНОЙ АВТОНОМИИ ( НЕПРИКОСНО-ВЕННОСТИ)

## ДЕЙСТВИЕ

Путем изменения гендерных норм и расширения знаний о правах к 2026 году расширить права и возможности 260 миллионов девочек, подростков и женщин во всем их многообразии, чтобы они могли самостоятельно принимать решения о своем теле, сексуальности и репродуктивной функции; внести изменения в законодательство и политику в целях защиты и продвижения физической неприкосновенности и СРЗП по меньшей мере в 20 странах к 2026 г.

## ТАКТИКА

Законы и политика

Нормы

# УКРЕПЛЕНИЕ ЖЕНСКИХ И ФЕМИНИСТСКИХ ОРГАНИЗАЦИЙ И СЕТЕЙ В ЦЕЛЯХ ПРОДВИЖЕНИЯ И ЗАЩИТЫ ТЕЛЕСНОЙ АВТОНОМИИ ( НЕПРИКОСНОВЕННОСТИ) И СРЗП

## ДЕЙСТВИЕ

Повышение подотчетности, расширение участия и поддержки независимых феминистских и женских организаций (включая организации, возглавляемые девочками, и организации коренных народов), женщин-правозащитниц и женщин-миротворцев; сети и движения, работающие над продвижением и защитой физической неприкосновенности и СРЗП.

## ТАКТИКА

Финансирование

Подотчетность и участие

# Как принять участие в Коалициях Действий?

# Примите на себя обязательство!

## Принимающие на себя обязательства будут:

- Имплементирвать смелые и преобразующие обязательства в рамках одной или нескольких Коалиций Действий;
- играть стимулирующую роль в поддержке осуществления и мониторинга действий
- мобилизовать других партнеров вокруг темы и Концепции Коалиций Действий

## Кто может принять обязательство? КАЖДЫЙ!

Женские и феминистские организации, движения и гражданское общество (Глобальный Юг и Север)

Правительства (Глобальный Юг и Север)

Организации частного сектора и благотворительные организации

Молодежные орг

Агентства ООН и другие международные или региональные организации

Другие учреждения СМИ, местные власти и д.)

## ЧЕГО МЫ ЖДЕМ ОТ ПРИНИМАЮЩИХ ОБЯЗАТЕЛЬСТВА?

**ПРИНЯТИЯ ОБЯЗАТЕЛЬСТВ!**

Финансовые обязательства

Обязательства в сфере адвокации

Политические обязательства

Программные обязательства

**ОБЯЗАТЕЛЬСТВА ДОЛЖНЫ БЫТЬ:**

**Революционными** **Измеримыми**

и идеально согласованными С ДРУГИМИ ПАРТНЕРАМИ

Обязательства должны отражать принципы Коалиций Действий:
Интерсекциональное феминистское лидерство и преобразования

# СПАСИБО!

**Мы можем сделать 2021 знаменательным годом для гендерного равенства. Присоединяйтесь к нам в соцсетях и распространяйте призыв!**

#GenerationEquality | #ActForEqual

#ForoGeneraciónIgualdad | #ActuemosPorLaIgualdad

#GénérationÉgalité | #EgalitéOnAgit